GEMER

Stojí za to vidieť!

Čo si predstavite, keď sa povie Gemer-Malohont?

Niekto si vybaví hlboké lesy Muránskej planiny, tajomné jaskyne Slovenského krasu, iný fascinujúce fresky v čarovných kostoloch na Gotickej ceste alebo technické pamiatky regiónu, ktorý bol kedysi „železným srdcom Uhorska". Gurmánovi sa slinky zbehnú pri pomyslení na muránske buchty, folkloristovi srdce zaplesá pri myšlienke na slávnosti v Klenovci či Rejdovej. To, čo tieto predstavy spája, je nevýslovná pestrosť.

Objavte ju aj vy!

U nás si na svoje prídu nadšenci cestnej cyklistiky aj milovníci horských zjazdov. Po širých rovinách na juhu regiónu aj po kľukatých horských cestách s úžasnými výhľadmi na severe. Jedinečným miestom pre cykloturistiku sú Gemerské spojky, ktoré predstavujú nedokončené železničné prepojenia z obdobia druhej svetovej vojny. Ich súčasťou je aj Slavošovský tunel, ktorým prechádza oficiálna cyklotrasa spájajúca Košickú a Banskobystrický kraj. So svojou dĺžkou 2 401 m je najdlhším cyklotunelom v Európe a tretím najdlhším na svete.

Poďte s nami zažiť neobjavený Gemer-Malohont!

Tipy na výlety a viac informácií o regióne nájdete na

regiongemer *www.regiongemer.sk*

www.zahoramizadolami.sk *www.kosiceregion.com*

Krásna Hôrka

Park bol zaradený do zoznamu umelecky a kultúrne hodnotných parkov sveta, ktoré eviduje UNESCO.

Najstaršou pamiatkou obce je rímskokatolícky kostol sv. Alžbety vdovy zo 14. storočia so zaujímavými klenbami. Evanjelický kostol z 18. storočia sa zase pýši murovaným stĺpovým oltárom. Nevynechajte miestnu časť Nižná Maša, kde sa kedysi nachádzala vysoká pec a železiareň. Dnes je lokalita vyhlásená za národnú kultúrnu pamiatku a svedčí o priemyselnej minulosti obce. Jediné zachované sú bohužiaľ iba bytové domy zamestnancov železiarní.

Okrem kaštieľa obec vyniká aj svojou pohostinnosťou. Nájdete tu príjemné reštaurácie a penzióny ako Barónka Bed&Breakfast&Bistrot, Penzión pri kaštieli Betliar alebo Penzión TKM Betliar so športovým zariadením a pizzériou. Ubytovať sa možno aj v náručí prírody – v obecnej chatovej osade pri kaštieľnom parku či v zrubových chatkách Kamila a Ján.

Žltá turistická značka vás z obce dovedie za necelé 4 hodiny na najznámejší bod Volovských vrchov Skalisko. Odmenou vám budú panoramatické výhľady na rudohorie, ale aj planiny Slovenského krasu či Spišský hrad.

Drienčany

Obec leží na južných úbočiach Slovenského rudohoria, 17 km severovýchodne od Rimavskej Soboty. Prvá písomná zmienka o obci pochádza z roku 1291, hoci sa predpokladá, že vznikla ešte skôr na starom sídlisku. Je známa ako pôsobisko spisovateľa, rozprávkara a folkloristu Pavla Emanuela Dobšinského. V pamätnej fare, v ktorej žil a tvoril takmer 24 rokov je dnes zriadené Múzeum slovenskej rozprávky.

Územie obce je súčasťou chráneného územia Drienčanský kras, ktorý je známy krasovými jaskyňami, jazierkami, škrapmi a závrtmi. Vedie ním náučný chodník, kde sa oboznámite s najcharakteristickejšími prírodnými danosťami krasu. Najatraktívnejšou zastávkou je Malá Drienčanská jaskyňa, ktorej úvodná časť je priechodná. V jej blízkosti zdobí brehy riečky Blh perovnik pštrosí, ná najväčší druh paprade, dorastajúci do dĺžky vyše 1 metra.

V záverečnej časti chodníka prichádzate späť do obce, kde Vás čakajú atrakcie pre veľkých i malých ako napr. slnečné hodiny s rozprávkovými postavičkami, drevený rozprávkový labyrint, kolkáreň či pamätná fara Pavla Dobšinského, nedaleko ktorej je i pochovaný. Celková dĺžka náučného chodníka so začiatkom v obci Teplý Vrch je 7,5 kilometra. Krasový okruh začínajúci a končiaci v Drienčanoch má dĺžku 2,9 km.

Hnúšťa

Mesto Hnúšťa zaujme návštevníka hneď niekoľkými historickými a prírodnými krásami. V okolí sa nachádzajú mnohé bane a budovy zaniknutých podnikov, ktoré odkazujú na bohatú priemyselnú históriu Hnúšte.

Priamo v meste nájdete viacero zaujímavostí, napríklad Petrivaldského vilu či Múzeum socialistických kurioziít. Za zhliadnutie stojí aj Katalpa bignónioviitá, najväčšia na strednom Slovensku. Túto 170 ročnú cudzokrajnú drevinu s obvodom kmeňa temer 4 metre a výškou 11 metrov nájdete v Mariássyho záhrade. V súčasnej dobe sa stal najobľúbenejšou lokalitou domácich i cezpoľných návštevníkov takzvaný Turecký most nachádzajúci sa pri miestnej časti Maša.

Turecký most

V letných mesiacoch mesto Hnúšťa prevádzkuje letné kúpalisko, letné kino a mestský úrad, v ktorom sa nachádza i mestské múzeum s expozíciami venovanými histórii, železiarstvu a remeslám. Ďalšou expozíciou je i nedaleký rodný dom Dr. Vladimíra Clementisa.

Revúca

Muránska Huta

Muránska Huta sa nachádza vo výške 760 m n. m. na hranici Národného parku Muránska Planina a je najsevernejšie položenou obcou okresu Revúca. Ponad obec sa malebnou krajinou kľukatí hlavná cesta z Muráňa na Červenú Skalu. Jej súčasťou je aj miestna časť Predná Hora, v ktorej sa nachádza kaštieľ a lovecký zámoček bulharského cára Ferdinanda Coburga. Nájdete v ňom stálu expozíciu jeho mezujných exponátov. Predná Hora ponúka aj rekreáciu s možnosťou celoročného ubytovania, stravovania, športového vyžitia a relaxácie vo forme vodného sveta a sáun.

Celoročne dostupný je tiež jazdecký klub, vďaka ktorému si možno uroviť krásne výlety do okolia v konskom sedle. Muránska Huta je vhodným východzím bodom či už pre potulky lazníckou krajinou nad susednou Muránskou Zdychavou alebo túry: cez sedlo Predná Hora na Muránsky hrad, popri vodopáde priamo nad dedinou za voľne sa pasúcimi koňmi na Veľkej lúke a odtiaľ ďalej na Muránsky hrad alebo hlbšie do srdca národného parku.

Muráň

Nenápadná dedinka pod skalným bralom Cigánka patrí k najnavštevovanejším miestam na Gemeri. Návštevníka očarí už pri príchode krásna príroda Muránskej planiny, ktorej dominujú rozľahlé a tajomné lesy. Nad obcou sa hrdo tyčí zrúcanina kedysi slávneho hradu Muráň

Rožňava

Muránka. Okolie mesta zdobia prírodné krásy, pozostatky baní, hút a hámrov, zatiaľ čo v centre mesta Revúca nás okúzľia historické budovy. V ňom môžu turisti navštíviť viacero Národných kultúrnych pamiatok, medzi ktoré nepochybne patrí budova Prvého slovenského gymnázia.

Múzeum, ktoré sa v nej nachádza, nás zavedie do najvýznamnejšieho obdobia dejín Slovenska, kedy Revúca zastávala funkciu jedného z hlavných centier slovenského národného a kultúrneho života v 19. storočí.

V budove Prvého slovenského gymnázia sa nachádza aj Turistické informačné centrum, ktoré návštevníkom ponúka všetky dostupné materiály o možnostiach návštev pamätihodností a zaujímavostí regiónu. K službám infocentra patrí i sezónne prevádzkovanie Kaviarne národovcov s krásnou záhradou. Za výstup stojí i veža neďalekého evanjelického kostola a. v., z ktorej sa vám naskytne panoramatický výhľad na celé mesto a okolie.

Rožňava

Centrum Horného Gemera. Srdce mesta tvorí historické štvorcové námestie, najväčšie svojho druhu na Slovensku, s renesančnou strážnou vežou uprostred. Jej ochodza Vám ponúkne nádherné kruhové výhľady na mesto, kaňon Slanej zrázy Silickej planiny, kalváriu, hvezdáreň ale i veže niekoľkých kostolov a námestie obklopené honosnými meštianskymi domami.

Rozhľadňa Maginhrad

a mestský úrad, v ktorom sa nachádza i mestské múzeum s expozíciami venovanými histórii, železiarstvu a remeslám. Ďalšou expozíciou je i nedaleký rodný dom Dr. Vladimíra Clementisa.

Tornaľa

Tornaľa (v minulosti Šafárikovo) je mesto ležiace na juhu okresu Revúca. Medzi jej najvzácnejšie historické pamiatky patrí kalvínsky kostol, ktorý má takmer 500 rokov, katolícky kostol postavený v roku 1931 a evanjelický kostol postavený v roku 1933. Za návštevu stojí i mestský park Zoltánka, ktorého história je bohatá a siaha až do 13. storočia. Počas vlastníctva rodu Tornallyovcov sa park zmenil na anglickú záhradu plnú vzácnych cudzokrajných stromov. Najpozoruhodnejšie sú dva 350-ročné platany.

Na okraji mesta sa nachádza plážové kúpalisko, ktoré sa rozprestiera na ploche takmer 2 hektárov. Umelo vytvorená vodná plocha je napúšťaná vodou z morského oka. Morské oko je unikátnym prírodným javom artézskeho výveru podzemných vôd vytvoreným prírodným kráterom priemeru 60 metrov, pod ktorým sa nachádza 38 metrov hlboká zatopená priepasť. Smerom ku dnu sa priepasť rozširuje a pri dne vytvára 33×55 metrov veľký priestor. Na okraji areálu plážového kúpaliska a v blízkosti mestského parku sa nachádzajú vývery minerálnej vody, ľudovo nazývanej Šťavica. Pri jednom z nich sa plní aj známa balená minerálna voda Gemerka.

Štátna ochrana prírody Slovenskej republiky

Štátna ochrana prírody Slovenskej republiky má celonárodnú pôsobnosť zameranú najmä na zabezpečovanie úloh na úseku ochrany prírody a krajiny vrátane správy jaskýň, národných parkov i CHKO. V regióne Gemer-Malohont môžete spoznávať krásu národných parkov Muránska Planina, Slovenský kras a Chránenej krajinnej oblasti Cerová vrchovina. Žiaden iný región Slovenska neponúka takou pestrosťou sprístupnených jaskýň ako Horný Gemer. Od Dobšinskej ľadovej jaskyne na severe, cez najznámejšiu kvapľovú jaskyňu Domica na juhu, jej menšiu sestru Gombasecku jaskyňu, až po najkrajšiu aragonitovú jaskyňu Európy – Ochtinskú aragonitovú jaskyňu.

www.sopsr.sk

Národný park MURÁNSKA PLANINA

npmuranskaplanina.sopsr.sk

Národný park SLOVENSKÝ KRAS

npslovenskykras.sopsr.sk

CHKO CEROVÁ VRCHOVINA

chkocerovavrchovina.sopsr.sk

JASKYŇA DOMICA

www.ssj.sk

OCHTINSKÁ ARAGONITOVÁ JASKYŇA

www.ssj.sk

GOMBASECKÁ JASKYŇA

www.ssj.sk

Kaštieľ v Betliari

Banícke múzeum Rožňava

Banícke múzeum Rožňava vlastní bohaté zbierky z archeológie, histórie, dejín umenia, techniky, najmä banícтva a hutníctva.

Vystavuje ich v Historickej expozícii na Šafárikovej 31, v Galérii na Námestí baníkov 25, kde môžete zažiť výstavy výtvarného umenia, tvorivé dielne, či besedy. Nádherné výtvarné diela možno obdivovať v Andrássyho obrazárni v Krásnohorskom Podhradí a ak chcete svojim deťom ukázať, ako to vyzerá v bani, nastúpiť do banského výťahu, dotknúť sa pravého banského vláčika, či uvidieť 3. najstarší parný valec na svete, adresa Zážitkové centrum Sentinel, Šafárikova 43 je tá správna. Nájdete tu Expozíciu banícтva a hutníctva Gemera, Čas pary, Banské pracoviská a expozíciu prírody Slovenského krasu a priľahlých oblastí.

Banícke múzeum Rožňava

Viaceré expozície sú prístupné aj pre návštevníkov so zníženou a obmedzenou schopnosťou pohybu.

Betliar

Obec ležiaca na úpätí Volovských vrchov je známa a medzi turistami obľúbená najmä vďaka luxusnému sídlu rodu Andrássyovcov. Kaštieľ v Betliari je jediný na Slovensku, ktorý sa po roku 1945 zachoval so svojím pôvodným zariadením a zbierkami. Jeho interiér plný historického nábytku, vzácnych obrazov, kníh, zbraní a exotických trofejí vás prenesie do života najvýznamnejších aristokratov 19. storočia v Európe.

Bol postavený ako poľovnícke sídlo a slúžil primárne na reprezentačné účely tohto rodu. V príjemnom prostredí okolitého parku nadobite na mnoho zaujímavých záhrad a stavieb: slobodomárársky a čínsky pavilón, japonský most, Hermesovu studňu, rybník s leknami či veľký umelý vodopád – najväčší svojho druhu na Slovensku.

Rákoš – gotický kostolík

miestnych kajakoch, ktoré s príslušenstvom radi zapožičiaď Mestské služby Jelšava. Druhou novinkou je možnosť požičania si horských kolobežiek s následným zjazdom z vrchu Hrádok do 6 km vzdialenej a o 360 výškových metrov nižšie položenej Jelšavy. K dispozícii je 5 odpružených kolobežiek pre dospelých a 3 pre deti, s prilbami, ochrannými rukavicami a detskými chráničmi. V rámci služieb je vždy ponúkaný aj odvoz turistov na miesto štartu. Na Hrádku určite neobídte od štartu kolobežiek len 1 km vzdialenú Ochtinskú aragonitovú jaskyňu. Bohatosťou a rôznorodosťou foriem aragonitovej výplne sa radí medzi najhodnotnejšie aragonitové jaskyne na svete.

Jesenské

Jesenské je obec ležiaca v juhozápadnej časti Rimavskej kotliny, 10 km južne od Rimavskej Soboty. Je najväčšou obcou južného Gemera a dôležitou železničnou križovatkou, vďaka čomu tu stoja aj rýchliky na trase Bratislava–Zvolen–Košice.

V obci nájdete historické pamiatky: neskorobarokovú i klasicistickú kúriu, rímskokatolícky a reformovaný kostol.

Približne 500 m od železničnej stanice v smere Hodejov, stojí v tesnej blízkosti železničnej trate a hlavnej cesty jeden z troch vojenských bunkrov na na Gemeri, tzv. RÓPik, konkrétne objekt ľahkého opevnenia vz. 37, ktorý v posledných rokoch partia nadšencov postupne dáva do poriadku a inštaluje dobové vybavenie. Od bunkra sa naskytá fotogenický pohľad na zvlnené pahorky, ktorých pasienky sú domovom najpočetnejšej kolónie sysľa v Cerovej vrchovine.

Najvyšší z vŕškov ukrýva pozostatky hradu Kapla. Od neho sa po modrej turistickej značke dostanete až do srdca Cerovej vrchoviny, na vrch Ragáč, druhú najmladšiu sopku na Slovensku. Z nej možno pokračovať po zelenej trase do obce Hajnáčka, nad ktorou sa vypína ľahko dostupný hrad alebo opačným smerom na Steblovú skalu, ktorej vysoké čadičové stĺpy lávového pôvodu pripomínajú piškoty kostolných organov.

Príjemné ubytovanie a občerstvenie poskytnú v Jesenskom:

Turistická ubytovňa nedaleko železničnej stanice

Reštaurácia a penzión Ascona Club na ulici Poľná 344, tel.: +421 911 309 340

Nostalgia Cafe & Restaurant na Námestí slobody 144, tel.: +421 905 741 050

Jelšava – Kostol sv. Petra a Pavla

Pre návštevu veže navštívte neďaleký Turisticko-informačnú kanceláriu, kde Vám odporučia i ďalšie z množstva pamätihodností, ktoré by ste pri prechádzke mestom nemali prehliadnuť.

Najvzácnejšou a najstaršou kultúrnou pamiatkou v Rožňave je Katedrála Nanebovzatia panny Márie. Nachádza sa v nej unikátna tabuľová maľba z roku 1513 Sv. Anna Samotretia (známa aj pod názvom Rožňavská Metercia), ktorá je najstarším zobrazením baníckej činnosti na oltárnom obraze v strednej Európe.

Rožňava je optimálnym východiskovým bodom na výlety do okolia, či už za jaskyňami (Krásnohorská, Domica, Gombasecká), históriou (Kaštieľ Betliar, hrad Krásna Hôrka, Mauzóleum Andrássyovcov) alebo pre pešiu či cykloturistiku.

Tisovec

Tisovec je štvortisícové mestečko na úpätí národného parku Muránska planina. Prekrásne hory, skaliská i hlboké doliny tiahnuce sa popri zurčiacich potočikoch poskytujú najlepší relax. Vydajte sa na celodennú túru z Tisovca k prameňu Rimavy alebo po náučnej trase „Za vôňami Voniacej s príchutou histórie".

Krásne výhľady sa naskytajú aj z náučného chodníka Hradová, vrchol ktorého ukrýva zvyšky stredovekého hradu opradeného množstvom legiend. Botanickou i turistickou atrakciou je náhorná plošina vrchu Tŕstie známa výskytom zriedkavých druhov slatinno-rašelinných rastlín.

Spoznať okolie Tisovca možno vďaka Jazdeckému klubu pod Okrúhlou skalou aj v konskom sedle.

Skvelým zážitkom sú taktiež jazdy historickým parným vláčikom Zubačka Tisovec – Pohronská Polhora, ktoré sa konajú počas letnej sezóny vo vybrané víkendy. Po uniktánej ozubnicovej trati so sklonom až 50,2 ‰ vyvezie vláčik malých i veľkých až do sedla Zbojská, kde z náhernom prostredí nachádza Salaš Zbojská a rozprávková rozhľadňa. Popri nej sa možno vydať po chodníku zbojníka Jakuba Surovca. Prevedie vás popod majestátny viadukt i Čertovou dolinou pripomínajúcou rokliny Slovenského raja.

Aj samotné mesto má návštevníkovi čo ponúknuť. Na jeho východnom okraji nájdete prameň široko-ďaleko obľúbenej minerálnej vody Šťavica, v južnej časti zase Vachtové jazierko pomenované podľa výskytu vzácnej rastliny vachty trojlistej.

V severnej časti mesta zaujme Lesný skanzen či Múzeum zubačky na železničnej stanici. Centru Tisovca dominuje evanjelický kostol

Tornaľa

Veľké Teriakovce

Obec Veľké Teriakovce leží severne od Rimavskej Soboty, v údoli Rimavy. Jej súčasťou sú aj miestne časti Malé Teriakovce a Vŕbovce. V ich centrách sa nachádza mnoho zaujímavých historických domov, ktoré si dodnes zachovali prvky ľudovej architektúry. Ako strážca tohto kraja sa nad obcou vypína bájny vrch Maginhrad ukrývajúci ruiny stredoveké-ho hradu doplnené o 17 m vysokú rozhľadňu ponúkajúcu nádherné výhľady.

Na Maginhrad sa môžete vydať aj Náučným chodníkom Po Stopách Maginhradu, odkazujúcim na Báj o Maginhrade. V rámci chodníka na vás čaká mnoho informácií o histórii okolitých obcí a regiónu. Atmosféru dotvárajú rozprávkové drevené sochy rytierov, pastierov, obrov a mnoho ďalšieho.

Kazetový strop v kostole Malé Teriakovce

O bohatej histórii svedčí aj gotický kostol v Malých Teriakovciach pýšiaci sa jedným z najstarších zdobených kazetových stropov na Slovensku.

Ťažká práca našich predkov a ich život je zachytený v interaktívnej expozícii vyše 200 rokov starého Vodného mlyna, ktorá je dostupná aj s odborným sprievodcom. Nachádza sa tu múzeum roľníctva, mlynárstva, pekárstva a tradičných remesiel, unikátna zbierka kyjatických hračiek, tradičná teriakovská izba a kuchyňa i vzdelávacie priestory.

Ubytovanie v obci ponúka štýlový rodinný Penzión Salaš pod Maginhradom inšpirovaný tradičným bačovským štýlom s použitím prvkov ľudovej architektúry. Telo i dušu tu poteší novovybudovaný wellness a tradičná regionálna kuchyňa so salašníckymi špecialitami v obľúbenej kolibe.

V Informačnom centre Kníhkupectvo INFO vám radi poskytnú cenné tipy na túry, výlety, ale poradia aj pri pri výbere ubytovania či reštaurácie.

Zjazd na Kolobežkách Jelšava

Drienčany – drevený rozprávkový labyrint

Mesto Tisovec

Bunker ROP Jesenské

Muráň

Rekreačný areál Predná Hora

Rekreačný areál Predná Hora v blízkosti národného parku Muránska planina ponúka komplexné služby v oblasti rekreácie a oddychu. Jeho súčasťou je špičkové wellness zariadenie, športoviská, viacero ubytovacích jednotiek, reštaurácia i rodinný pivovar.

Ubytovať sa môžete v penzióne, drevených chalúpkach, kolibe s vlastným altánkom a ohniskom či v samostatných chatkách.

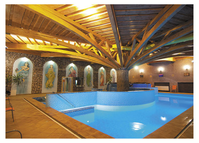

Regeneráciu tela i mysle si užijete vo wellness centre s vodným a vitálnym svetom, bazénmi s hydromasážou, vírivkou a taktiež s horskou, mentolovou či bylinkovou saunou. Nevynechajte ani špeciality ako pivný kúpeľ, kúpeľ z morských rias v drevenej kadi či solnú jaskyňu.

V príjemnej pivárni ochutnajte remeselné pivné špeciály servírované priamo z výčapných tankov rodinného mini pivovaru.

Rekreačný areál Predná Hora, Predná Hora, 049 01 Muráň

tel.: +421 910 923 535, *www.prednahora.sk*

Apartmány Planina.sk Predná Hora

Vyhladávate miesta, kde je ešte dostatok pokoja? Muránska Planina a Stolické vrchy takými miestami sú. Objavte nádhernú prírodu v okolí Prednej Hory. Šlapnuť do pedálov a užiť si šinkom zaliatu Veľkú kiku alebo v čerstvom snehu vyšlapať prvú bielkársku stopu na Stolicu – to sú záážitky, ktoré sa ťažko opisujú slovami... Príďte to zažiť v apartmánových domčekoch a chate Planina.

Nové svieže a útulné apartmány postavené v alpským štýle nájdete len pár krokov od hlavného parkoviska rekreačného zariadenia Predná Hora. Poskytujú dostatok priestoru, súkromie a možnosť stráviť príjemné chvíle na drevenom balkóne, ktorý patrí ku každému apartmánu aj izbe, pripadne zrelaxovať v novom wellness v privátnom režime.

Chatová osada Planina.sk, Predná Hora 479, 049 01 Muráň

tel.: +421 904 855 744, *www.planina.sk*

Penzión BUCK Tornaľa

Penzión nachádzajúci sa blízko centra mesta Tornaľa oproti železničnej stanici poskytuje ubytovanie v 10 izbách s celkovou kapacitou 22 lôžok. Súčasťou každej izby je kúpeľňa s WC, minibar, TV, wi-fi.

Na prízemí sa nachádza hostinec, kde sa hostia môžu občerstviť alebo posedieť pri kávičke.

Turistická ubytovňa BUCK, Štúrova 1017/32, 982 01 Tornaľa

tel.: +421 474 892 174, *www.penzionbuck.sk*

Penzión Mamut Revúca

Pripravovaný penzión Mamut nadväzuje na dlhoročnú tradíciu najkvalitnejšieho pubu v meste Revúca a rozširuje ponuku o ubytovanie.

Penzión poskytne 4 dvojposteľové izby a 4 rodinné apartmány s kuchyňou a dvoma priteľkami. Na prízemí sa pripravuje reštauracia zabezpečujúca raňajky pre hosti a stravovanie počas celého dňa.

Penzión Mamut, Terézie Vansovej 1191, 050 01 Revúca,

tel.: +421 905 919 252

Kráľov dom Revúca

V historickej budove priamo v srdci mesta Revúca sídli penzión Kráľov dom. Okúzľujúca budova dominuje celému námestiu a bola taktiež vyhlásená za národnú kultúrnu pamiatku.

Penzión je zrekonštruovaný a ponúka ubytovanie v 4 elegantných a priestranných hotelových izbách s vlastným hygienickým zariadením alebo v útulnom apartmáne. K dispozícii sú tiež plne vybavené konferenčné konferenčné priestory a vlastné parkovisko chránené kamerovým systémom.

Penzión Kráľov Dom, Muránska 380, 050 01 Revúca

tel.: +421 911 962 770, *www.kralovdom.sk*

Turisticko-informačná kancelária Rožňava

Turisticko-informačná kancelária (TIK) sídli v modrej budove radnice na Námestí baníkov 32 v Rožňave. Návštevníkom regiónu poskytuje informácie z oblasti cestovného ruchu, o podujatiach a miestnych inštitúciách. Zabezpečuje predaj vstupeniek a vstup na Strážnu vežu, z ktorej je krásny výhľad na mesto, jeho okolie a planiny Slovenského Krasu. V priestoroch kancelárie je možnosť vyberať si a zakúpiť na pamiatku suveníry od domácich umelcov.

Poskytuje informácie o možnosti ubytovania, sprievodcovské služby po meste, predaj máp, knižných publikácií a vstupeniek na vybrané podujatia. Taktiež predaj letenieк, cestovných listkov na RegioJet a Flixbus.

TIK Rožňava, Námestie baníkov 32, 048 01 Rožňava,

tel.: +421 948 205 226, *www.tikroznava.sk*

Hotel Hrádok

Hotel Hrádok sa nachádza v pokojnom horskom prostredí uprostred prírody vo výške 670 m n. m. Od mesta Jelšava je vzdialený 9 km, od Ochtinskej aragonitovej jaskyne len 1 km. Je vhodný pre rodiny s deťmi aj na romantické pobyty mladomanželov či zaľúbených párov.

Hotel pre návštevníkov poskytuje okrem ubytovania aj stravovanie, ktoré je zabezpečené vo vlastnej reštaurácii, kde si hostia môžu vybrať z bohatej ponuky jedál a nápojov. Zároveň ponúka priestory na usporiadanie rodinných a spoločenských podujatí, kongresov, konferencií a školení. Príjemné prostredie v okolí dopĺňa zariadenie Posiedka vhodné na opekanie a grilovanie s kapacitou do 40 osôb.

Hotel Hrádok, tel.: +421 584 860 220, *www.hotelhradok.sk*

CYKLOPOŽIČOVNE:

Tisovec: tel.: +421 903 546 225, +421 902 255 663

Hnúšťa: TIC Hnúšťa, ul. Rumunskej armády 195, 981 01 Hnúšťa tel.: +421 901 706 641

Muráň: Muráň 321, 049 01 Muráň, tel.: +421 584 881 029

Drnava: Drnava 31, 049 42 Drnava, tel.: +421 907 794 813, *www.e-cyklojazda.sk*

Rozvojová agentúra Banskobystrického samosprávneho kraja, n. o.

Rozvojová agentúra BBSK, n.o. pomáha naštartovať zlepšenie sociálno-ekonomickej situácie v kraji, koordinuje regionálny rozvoj a implementuje rozvojové priority v Banskobystrickom kraji. Podporuje rozvoj cestovného ruchu cez realizáciu rozvojových zámerov, ktoré financuje prostredníctvom členských príspevkov v oblastných organizáciách cestovného ruchu na území Banskobystrického kraja.

Neoddeliteľnou súčasťou procesov zameraných na podporu cestovného ruchu v regiónoch je marketing. Destinačnému marketingu kraja sa venuje Krajská organizácia cestovného ruchu Banskobystrický kraj Turizmus. Kraj ako turistickú destináciu prezentuje pod spoločnou identitou ZA HORAMI ZA DOLAMI, ktorá reprezentuje 8 regiónov kraja. Vyzdvihuje ich jedinečnosť a osobitosti, vytvára spoločne s oblastnými organizáciami unikátne turistické produkty a atraktívne zážitky, ktoré ponúka cez krajskú cestovnú kanceláriu.

www.zahorami zadolami.sk

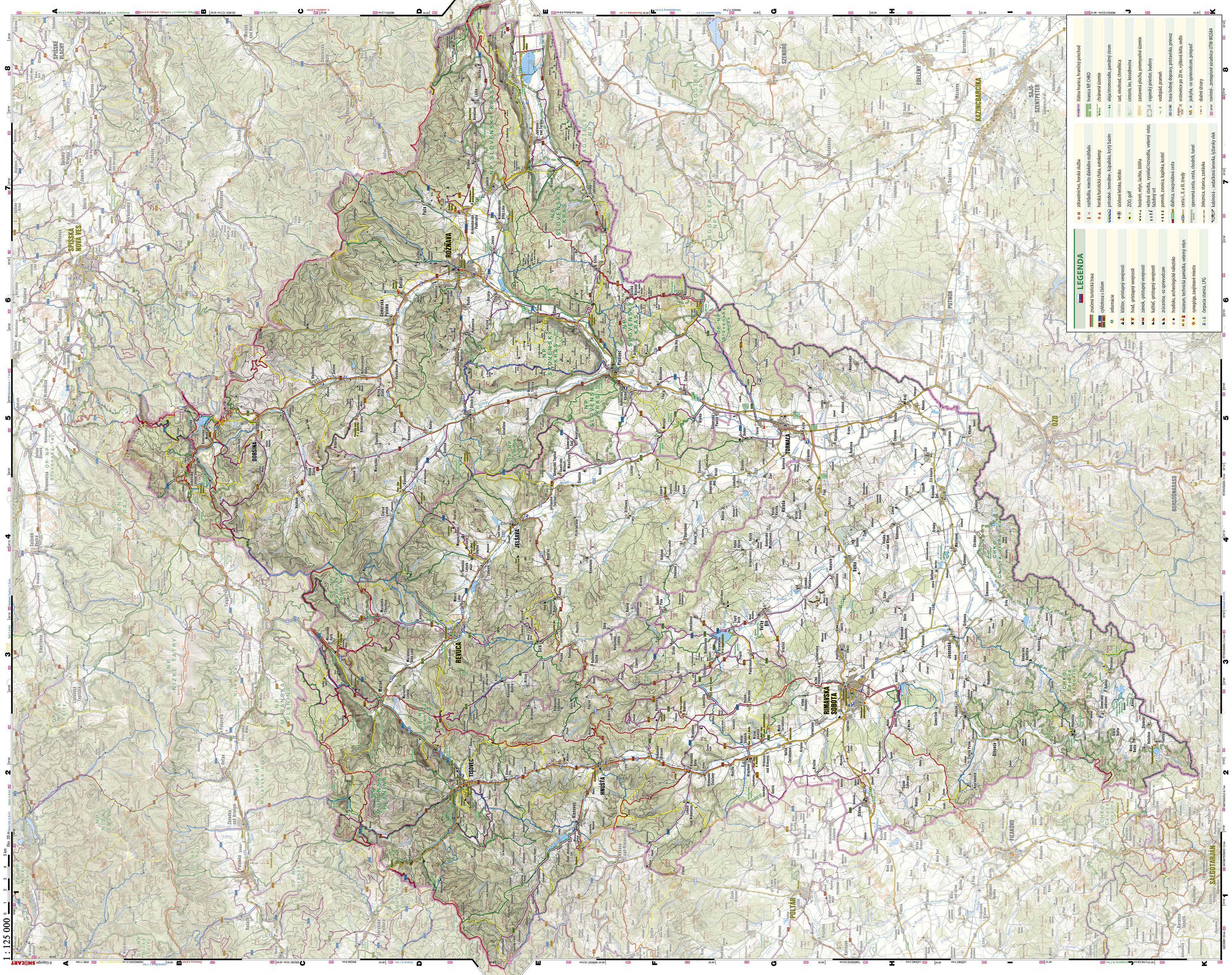

VYDALA: Oblastná organizácia cestovného ruchu GEMER v roku 2021
FOTOGRAFIE: Archív OOCR Gemer a Malohont, Shutterstock
MAPOVÝ PODKLAD: SPRÁVCOVANIE: SHOCART, spol. s r. o. www.shocart.sk
Záhrebská 48, 013 12 Žilinské Podhradie - Česká republika - Slovakia
TLAČ: ZDRAMA / FOR FREE
Autorské práva vyhradené. Žiadna časť tejto publikácie nemôže byť reprodukovaná bez predchádzajúceho písomného súhlasu vydavateľa.